



**ASSOCIAÇÃO DA REGIÃO TURÍSTICA DA FÉ**  
VALE DO PARAÍBA – SÃO PAULO – BRASIL

**ANDERSON HENRIQUE SOLCIA**  
**PRESIDENTE – ASSOCIAÇÃO DA REGIÃO TURÍSTICA DA FÉ**



Professor, Consultor e Empresário, Anderson é Mestre em Design Tecnologia e Inovação pelo Centro Universitário Teresa Dávila (UNIFATEA), Pós-graduado em Gestão Mercadológica de Turismo e Hotelaria pela Universidade de São Paulo (USP), Turismo Religioso (FARESE), Gestão e Administração Escolar (INTERVALE), Docência do Ensino Superior (INTERVALE), Turismólogo (Bacharel em Turismo) pelo Centro Universitário de Araraquara (UNIARA) e Técnico em Guia de Turismo Regional/SP e Nacional/América do Sul pelo Centro Paula Souza (ETEC). Foi gerente e administrador em hotéis e pousadas nos municípios da região central do Estado de São Paulo e no Vale do Paraíba/SP, docente e coordenador na área de turismo pelo Senac/SP na unidade em Guaratinguetá, desenvolveu e ministrou cursos técnicos e livres nas áreas de turismo, eventos, hotelaria e coordenou eventos com cunho turístico, gastronômico e educacional. Desenvolveu e coordenou Planos Diretores de Turismo de Municípios no Vale do Paraíba/SP. Atual presidente da Associação da Região Turística da Fé (IGR - Instância de Governança Regional) que contempla 11 municípios no Vale do Paraíba/SP, desenvolve projetos, ministra palestras para o desenvolvimento turístico regional e leciona no curso gestão de eventos na Faculdade de Tecnologia do Estado de São Paulo – Fatec Cruzeiro.



APOIO:



**ALEX CARDOSO**  
**INTERLOCUTOR DA REGIÃO TURÍSTICA DA FÉ**



Empresário, Consultor, Jornalista, Técnico em Turismo – Guia de Turismo Nacional e América do Sul e Secretário de Turismo de Potim – SP. Atuou como Coordenador de Eventos do Centro de Apoio aos Romeiros do Santuário Nacional de Nossa Senhora Aparecida, Coordenador de Marketing do Magic Park Aparecida, Repórter da Rádio Aparecida e do Jornal Valeparaibano (O VALE), Professor, Assessor de Imprensa. Foi Diretor Executivo da Região Turística da Fé, onde desenvolveu ao longo destes últimos anos, o Plano Regional de Turismo. Atua como coordenador e editor de Planos Diretores de Turismo pela Phocus Consultoria, na qual é sócio, com especialidade em governança no poder público. Como Interlocutor da Região Turística da Fé, atua com as 11 cidades da IGR, especificamente com os secretários municipais de turismo, fazendo o elo de ligação entre o Estado, os municípios e os associados da RT da Fé.



**APOIO:**



# AGENDA

The background features a stylized landscape. At the top, there are light blue mountains. A sun with yellow rays is positioned in the upper center. Several black birds are flying in the sky. In the foreground, there is a blue river. On the left bank, there is a white church with a green cross. On the right bank, there are several colorful houses (pink, yellow, blue) and a small boat on the water. The overall style is flat and colorful.

**1- CONTEXTUALIZAÇÃO DA IGR (ASSOCIAÇÃO DA REGIÃO TURÍSTICA DA FÉ);**

**2- DESAFIOS;**

**3- RESULTADOS.**

## QUEM SOMOS?

A Associação da Região Turística da Fé – ART da Fé é uma Instância de Governança Regional - IGR, da Região do Vale da Fé, CNPJ 40.118.601/0001-18, com sede em Aparecida - São Paulo na Avenida Papa João Paulo II nº 287, Centro.

Somos em onze cidades, oferecendo produtos e serviços conectados: Aparecida, Guaratinguetá, Cunha, Tremembé, Cachoeira Paulista, Potim, Piquete, Lorena, Janas, Roseira e Lagoinha. É uma entidade privada, sem fins lucrativos, criada para atender as recomendações da Secretaria de Turismo do Estado de São Paulo e ao Programa de Regionalização do Turismo - Ministério do Turismo.

[www.rtdafe.com.br](http://www.rtdafe.com.br)

facebook: RT da Fé

instagram: rtdafe

email: [rtdafe01@gmail.com](mailto:rtdafe01@gmail.com)

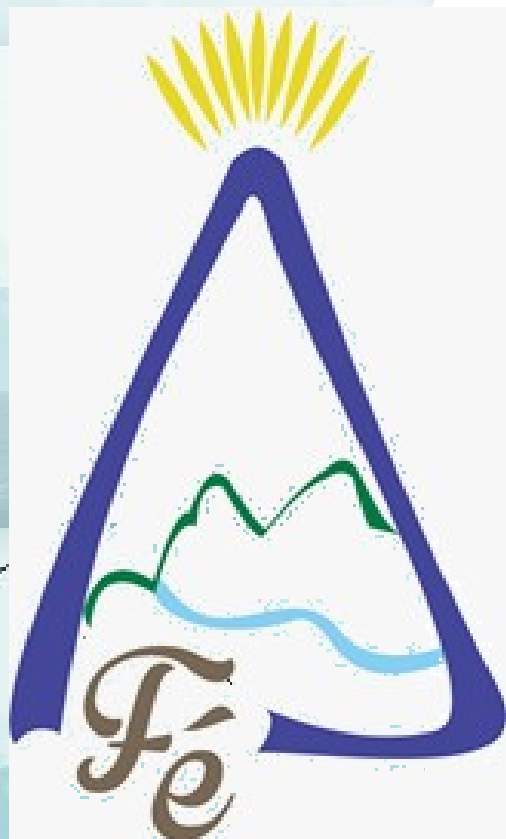

# MAPA OFICIAL DO TURISMO - SP LOCALIZAÇÃO IGR – ASSOCIAÇÃO DA RT DA FÉ



## MAPA TURÍSTICO DO ESTADO DE SÃO PAULO

47 REGIÕES TURÍSTICAS  
363 MUNICÍPIOS

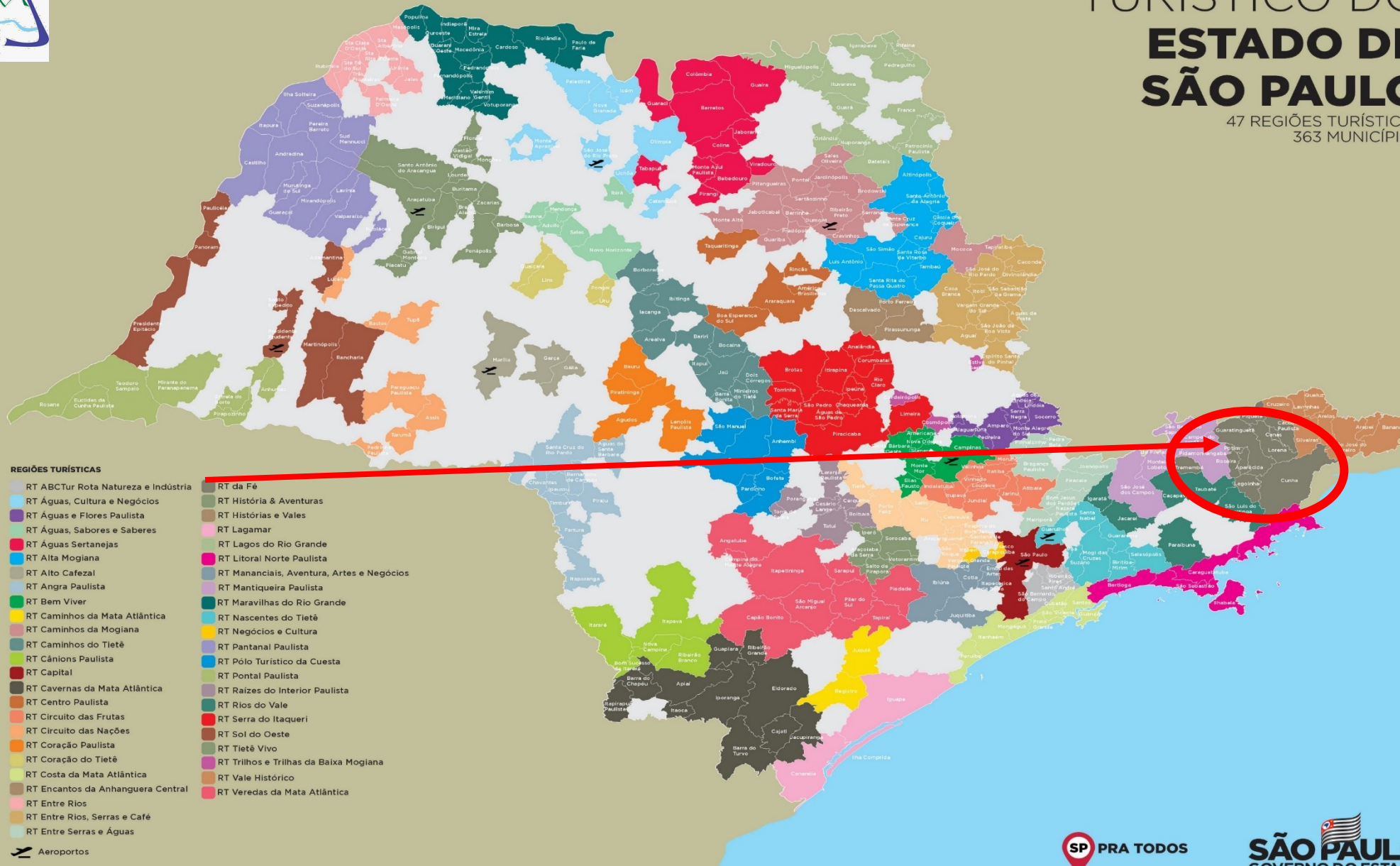

### REGIÕES TURÍSTICAS

- RT ABCTur Rota Natureza e Indústria
- RT Águas, Cultura e Negócios
- RT Águas e Flores Paulista
- RT Águas, Sabores e Saberes
- RT Águas Sertanejas
- RT Alta Mogiana
- RT Alto Cafezal
- RT Angra Paulista
- RT Bem Viver
- RT Caminhos da Mata Atlântica
- RT Caminhos da Mogiana
- RT Caminhos do Tietê
- RT Cânions Paulista
- RT Capital
- RT Cavernas da Mata Atlântica
- RT Centro Paulista
- RT Circuito das Frutas
- RT Circuito das Nações
- RT Coração Paulista
- RT Coração do Tietê
- RT Costa da Mata Atlântica
- RT Encantos da Anhanguera Central
- RT Entre Rios
- RT Entre Rios, Serras e Café
- RT Entre Serras e Águas
- Aeroportos
- RT da Fé
- RT História & Aventuras
- RT Histórias e Vales
- RT Lagamar
- RT Lagos do Rio Grande
- RT Litoral Norte Paulista
- RT Mananciais, Aventura, Artes e Negócios
- RT Mantiqueira Paulista
- RT Maravilhas do Rio Grande
- RT Nascentes do Tietê
- RT Negócios e Cultura
- RT Pantanal Paulista
- RT Polo Turístico da Cuesta
- RT Pontal Paulista
- RT Raízes do Interior Paulista
- RT Rios do Vale
- RT Serra do Itaqueri
- RT Sol do Oeste
- RT Tietê Vivo
- RT Trilhos e Trilhas da Baixa Mogiana
- RT Vale Histórico
- RT Veredas da Mata Atlântica

Atualizado em 07.11.2022



Secretaria de Turismo e Viagens



# MAPA TURÍSTICO DA REGIÃO TURÍSTICA DA FÉ



# LINHA DO TEMPO



**2017**

**Sensibilização  
Criação da  
Instância de  
Governança  
Regional**

**Elaboração do Plano  
Regional de  
Desenvolvimento  
Turístico**

**2018**

**Inclusão e  
Categorização dos  
Municípios da RT no  
Mapa do Turismo  
Brasileiro – MTUR**

**Finalização do Plano  
Regional de  
Desenvolvimento  
Turístico**

**2019**

**Carta de Intenção  
aos Prefeitos -  
Desenvolvimento  
Turístico Regional**

**Entrega do P.R.D.T  
aos Prefeitos  
Municipais**

**2020**

**Aprovação do  
Estatuto / Associação  
da Região Turística da  
Fé**

**Formalização do  
CNPJ / Conta  
Bancária  
Site da RT da Fé**

**REGIÃO TURÍSTICA DA FÉ**





# LINHA DO TEMPO

**2021**

**Proposta em  
Tramitação para  
Entidade-Pública  
Municipal e  
Estadual**

**Lei Municipal de  
Adesão dos  
Municípios na  
Associação da RT  
da Fé**



**ÃO TURÍSTICA D**

**2022**

**Adequação do  
Estatuto  
Profissionalização  
da Diretoria  
Executiva**

**Estreitamento com  
a Setur/SP  
Parceria na  
Formatação de  
Produtos**

**Atualização do P.R.T  
Criação do Escritório  
de Projetos**



# IMPORTÂNCIA E DESAFIOS - IGR



# MOTIVO DA VIAGEM?

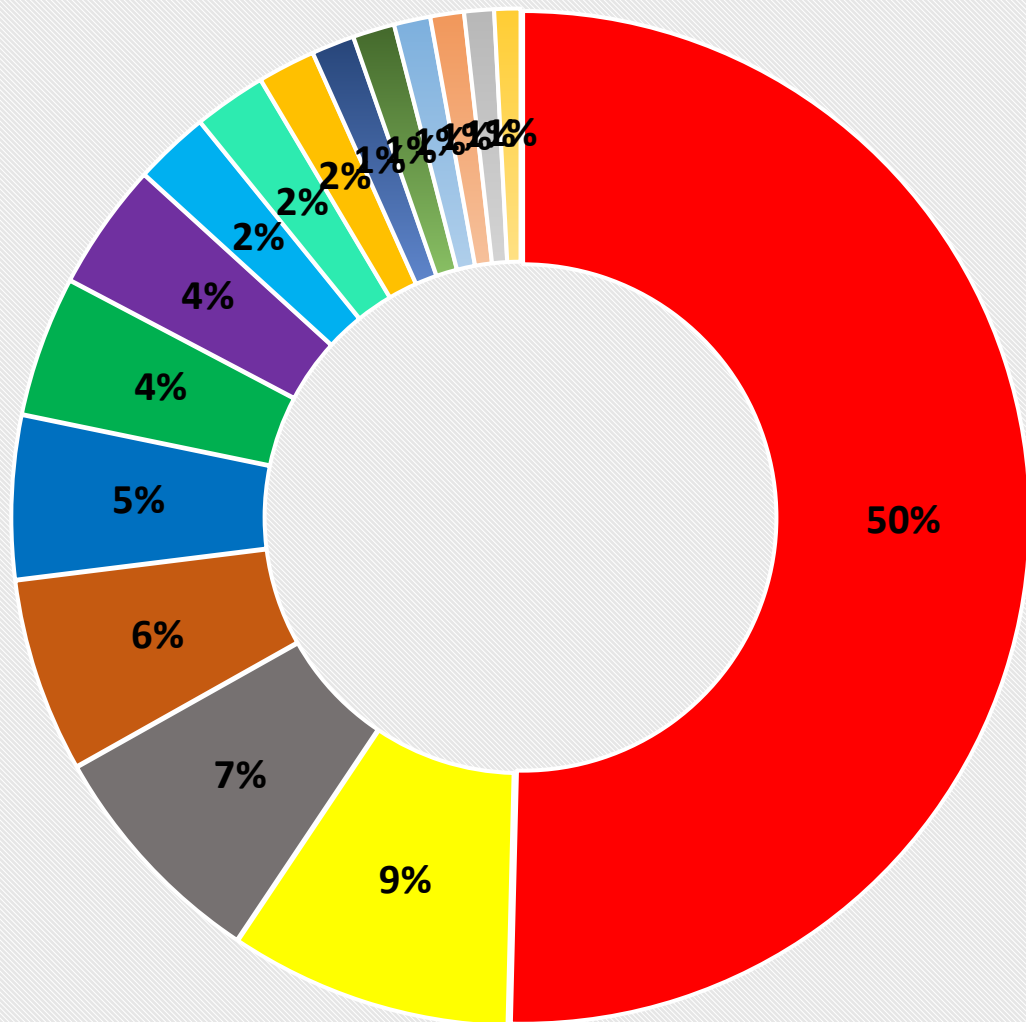

- RELIGIÃO
- CULTURA
- NATUREZA
- DESCANSO
- VISITA A PARENTES OU AMIGOS
- AVENTURA
- NEGÓCIOS
- ESPORTES
- CLIMA
- LAZER
- ESTUDOS E INTERCÂMBIO
- GASTRONOMIA
- OUTROS
- COMPRAS
- SAÚDE
- EVENTOS

PESQUISA DE  
DEMANDA TURÍSTICA  
RT DA FÉ  
2019





<b>Aparecida-SP</b>	<b>13.000.000</b>	<b>13.000.000</b>
<b>Cachoeira Paulista-SP</b>	<b>1.500.000</b>	<b>14.500.000</b>
<b>Guaratinguetá-SP</b>	<b>750.000</b>	<b>15.250.000</b>
<b>Cunha-SP</b>	<b>200.000</b>	<b>15.450.000</b>
<b>Lorena-SP</b>	<b>150.000</b>	<b>15.600.000</b>
<b>Piquete-SP</b>	<b>100.000</b>	<b>15.700.000</b>
<b>Lagoinha-SP</b>	<b>100.000</b>	<b>15.800.000</b>
<b>Tremembé-SP</b>	<b>100.000</b>	<b>15.900.000</b>
<b>Potim-SP</b>	<b>70.000</b>	<b>15.970.000</b>
<b>Canas-SP</b>	<b>50.600</b>	<b>16.020.600</b>
<b>Roseira-SP</b>	<b>40.500</b>	<b>16.061.100</b>
<b>SOMA 2019</b>	<b>Turistas</b>	<b>16.061.100</b>

**ESTIMATIVA DO FLUXO ANUAL DE TURISTAS E VISITANTES – RT DA FÉ**



**Aparecida**

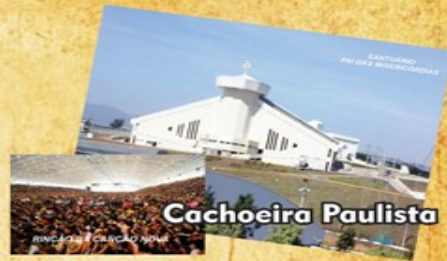

**Cachoeira Paulista**

## REGIÃO TURÍSTICA DA FÉ



**Guaratinguetá**

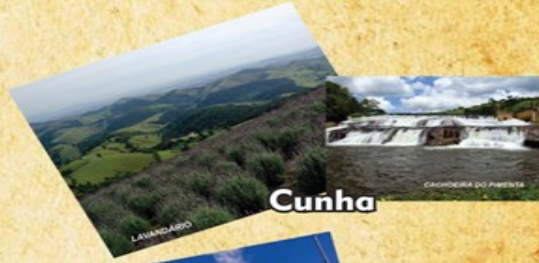

**Cunha**



**Lorena**



**Potim**



**Piquete**



**Canas**



**Roseira**

## PLANO REGIONAL DE DESENVOLVIMENTO TURÍSTICO

VALE DO PARAÍBA - SÃO PAULO - BRASIL 2019

APOIO EDUCACIONAL



## REGIÃO TURÍSTICA DA FÉ



## PLANO REGIONAL DE DESENVOLVIMENTO TURÍSTICO

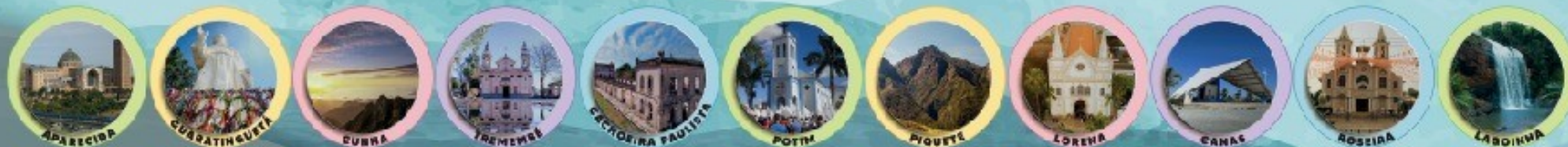

**COM NOSSA ORIENTAÇÃO  
11 CIDADES APROVARAM INDIVIDUALMENTE A  
LEI DE ADESÃO À REGIÃO TURÍSTICA DA FÉ  
CRIANDO MECANISMO LEGAL DE ARRECADAÇÃO PARA ASSOCIAÇÃO NA  
MANUTENÇÃO DE CUSTOS FIXOS E PROMOÇÃO DO DESTINO.**



PREFEITURA MUNICIPAL DE APARECIDA

LEI Nº 4.348/2021, DE 28 DE JUNHO DE 2021.

EMENTA: AUTORIZA A ADESÃO DO MUNICÍPIO DE APARECIDA (SP) À ASSOCIAÇÃO DA REGIÃO TURÍSTICA DA FÉ E DÁ OUTRAS PROVIDÊNCIAS.



APOIO:





# Rotas Turísticas Regionais

**ROTA PADRE LÉO – CAMINHO DA FÉ – JORNADA DA PERSEVERANÇA –  
ROTA DA LUZ – DO MAR À MARIA – ROTA DE SÃO MIGUEL ARCANJO –  
ROTA DOS ORIXÁS – ROTA FRANCISCANA - CAMINHO DO OURO – ROTA  
CAMINHO DAS NASCENTES DO PARAÍBA.**

**TODAS AS CIDADES FIZERAM OU ESTÃO EM FASE DE FINALIZAÇÃO DE SEUS PLANOS MUNICIPAIS DE TURISMO. UMA EXIGÊNCIA DA RT DA FÉ PARA QUE SEJA ASSOCIADO. ISSO ORGANIZOU DE FORMA SISTÊMICA TODAS AS ROTAS LOCAIS E SEGUE PARA A CONSOLIDAÇÃO DOS ROTEIROS REGIONAIS NOS MAIS DIVERSOS SETORES DO TURISMO. HOJE HÁ PELO MENOS 15 ROTEIROS DIFERENTES, QUE ENVOLVE AO MENOS TRÊS MUNICÍPIOS DA REGIÃO EM CADA UM DELES.**





# Rotas Gastronômicas e Salão São Paulo de Turismo

**LIVE** Quinta 11 18h

**ROTA GASTRONÔMICA**  
VALE DO PARAÍBA & MANTIQUEIRA

com **Ivan Achear** Padrinho da região.  
Aula show com produtos típicos da região.

ROSSINI  
OLIVEIRA  
EXTRA VIRGEM

SP PRA TODOS ROTAS GASTRONÔMICAS SÃO PAULO GOVERNO DO ESTADO







# CONQUISTAS

**PROFISSIONALIZAÇÃO DO TURISMO**

**INTERAÇÃO E PROXIMIDADE ENTRE PODER PÚBLICO E INICIATIVA PRIVADA**

**PROXIMIDADE COM A SECRETARIA DE TURISMO DO ESTADO**

**PROJETOS MAIS ELABORADOS**

**CREDIBILIDADE DA SOCIEDADE CIVIL**

**ORGANIZAÇÃO E FORTALECIMENTO DO TURISMO NO CENÁRIO REGIONAL**

**ENTENDIMENTO DO PODER PÚBLICO NA GESTÃO PÚBLICO-PRIVADA DO TURISMO**

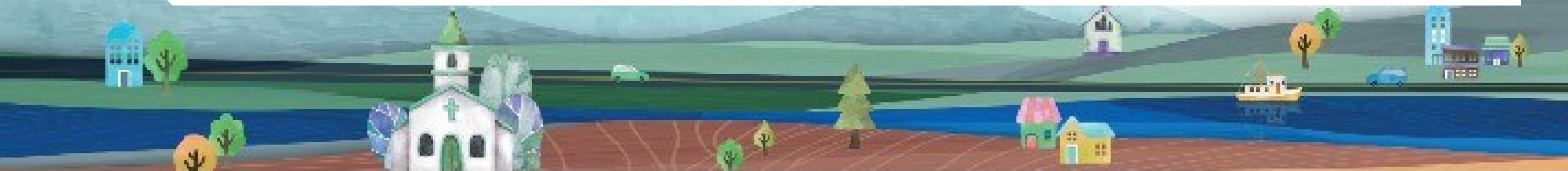



## REGIÃO TURÍSTICA DA FÉ

